

PLANTA BAIXA
ESCALA 1/100

Vivendo Sathler Nunes Pereira
Engenheiro Civil
CREA 176.231/D-MG

Paulo Antônio Alves
Prefeito Municipal
CPF: 690.567.606-20

VISTO		ARQUITETURA		FOLHA
ENDEREÇO		AVENIDA PAUL FONSECA 222		01/
PROPRIETÁRIO		MUTUM MINAS GERAIS		
PREFEITURA MUNICIPAL DE MUTUM		SAMU		
R.T.		VIVENDO SATHLER NUNES PEREIRA		
FINALIDADE		REFORMA E AMPLIAÇÃO		INFORMAÇÕES
OBRAS		Planta baixa		
PÚBLICA		ÁREA CONSTRUIDA		
DATA		OUTUBRO 2021		289,30m²
C.C.		19' 48' 77S		ESCALA
4' 28' 91O		INDICADA		DESENHO
				ARISTOTEI

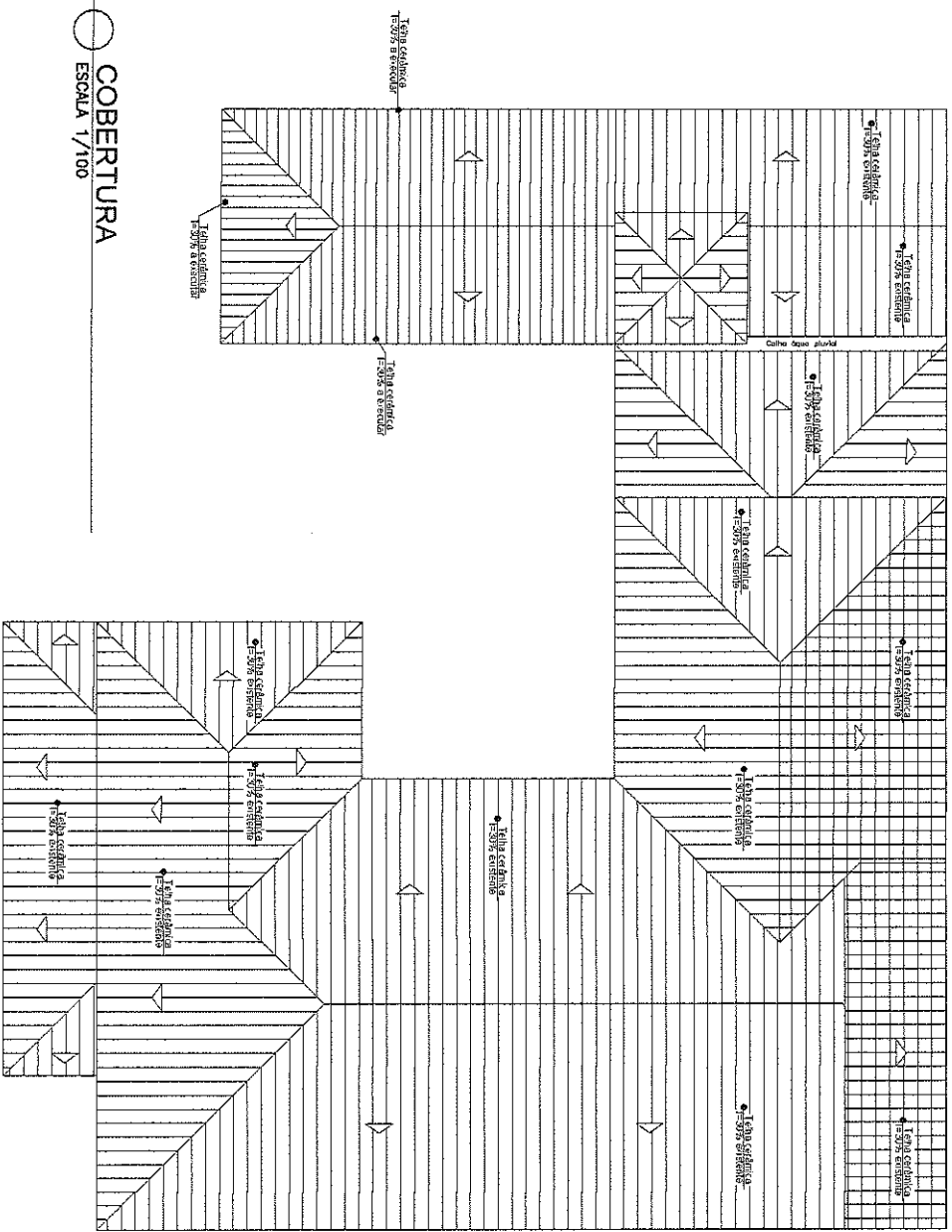

○ COBERTURA
ESCALA 1/100



Vivêncio Sathler Nunes Pereira
Engenheiro Civil

CREA 176.231/D-MG



Paulo Antônio Alves
Prefeito Municipal

CPF- 699.657.506-20

VISTO		ARQUITETURA		FOLHA
ENDEREÇO		AVENIDA PAUL FONSECA - 222		02/
CITY		MUTUM MINAS GERAIS		
ESTADO		BRASIL		
PROPRIETÁRIO		PREFEITURA MUNICIPAL DE MUTUM		
MUNICÍPIO		SAMU		
PROJETO		VIVÊNCIO SATHLER NUNES PEREIRA		
FINALIDADE		REFORMA E AMPLIAÇÃO		
OBRA		COBERTURA		
PÚBLICA		ÁREA CONSTRUIDA		
DATA		OUTUBRO 2021		
HORA		19:48:77'S		
INDICADA		4:26:91'O		
DESENHO		JRSTOFER		

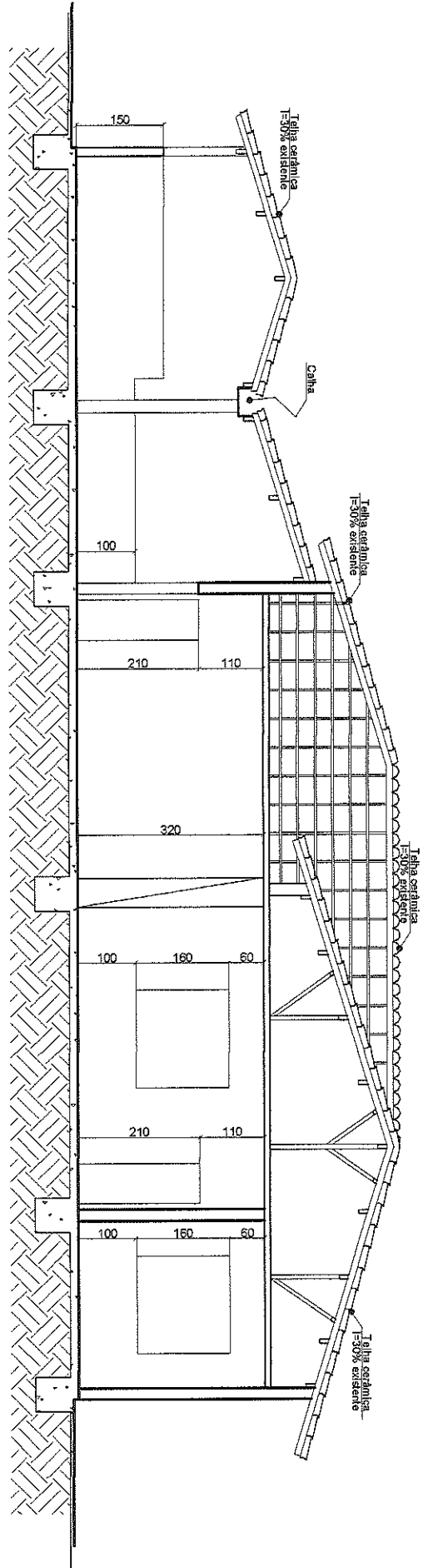

○ CORTE B
ESCALA 1/100

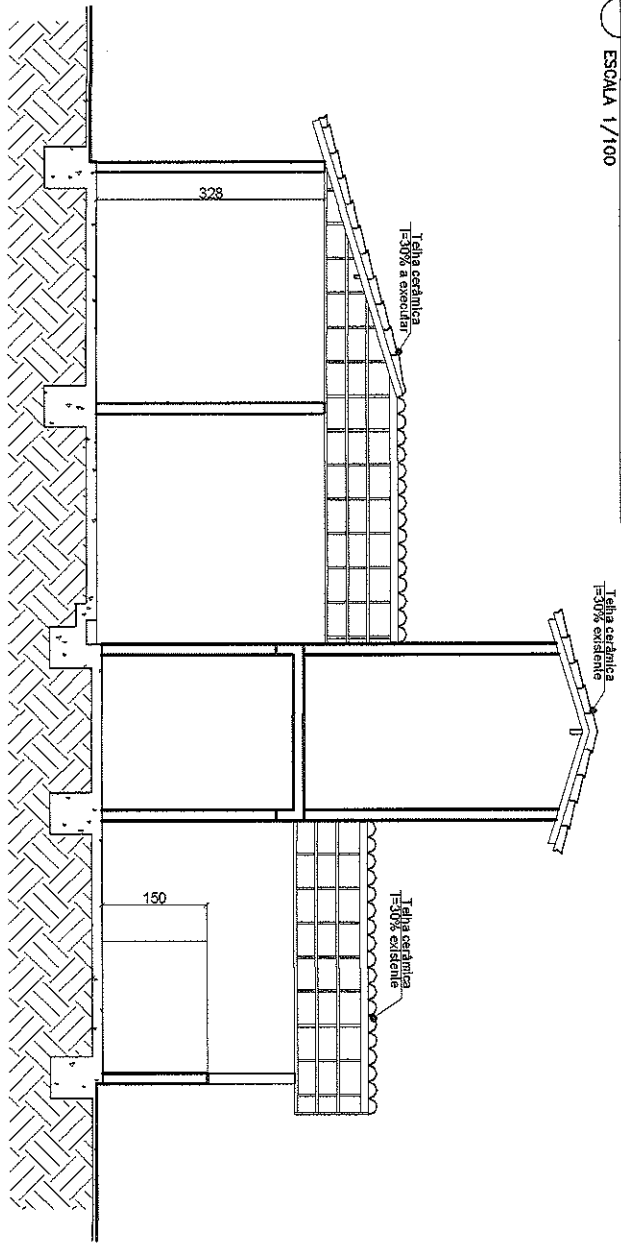

○ CORTE A
ESCALA 1/100

Vivêncio Sathler Nunes Pereira
Engenheiro Civil

Paulo Antônio Alves
Prefeito Municipal

CREA 176.231/D-MG

CPF 690.557.506-20

VISTO		ARQUITETURA		FOLHA
				03/
ENDEREÇO AVENIDA PAUL PONSECA - 222				
MUTUM, MINAS GERAIS				
BRASIL				
PROPRIETÁRIO				
PREFEITURA MUNICIPAL DE MUTUM				
SAMO				
R.T.				
VIVÊNCIO SATHLER NUNES PEREIRA				
CREA 176.231/D-MG				
INFORMAÇÕES				
FINALIDADE		REFORMA E AMPLIAÇÃO		
OBRA		Cortes		
PÚBLICA				
DATA	ÁREA CONSTRUÍDA	DESENHO		
OUTUBRO 2021	292,04m²	JRSOTER		
26. 19. 48. 77'S	ESCALA	INDICADA		
41. 26. 31'O				

ÁREA MUNICIPAL

PLANTA BAIXA
ESCALA 1/250

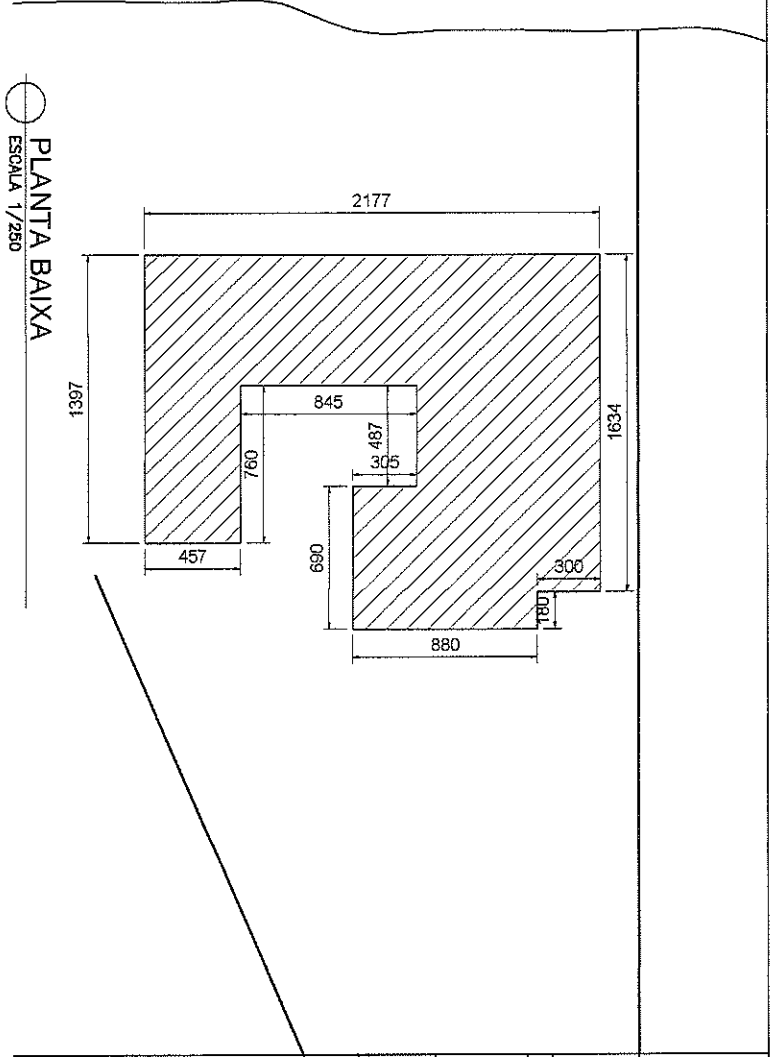

AVENIDA RAUL FONSECA

DET. TANQUE
ESCALA 1/50

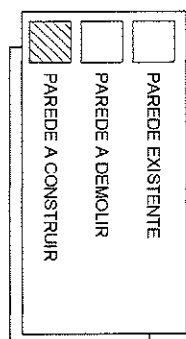
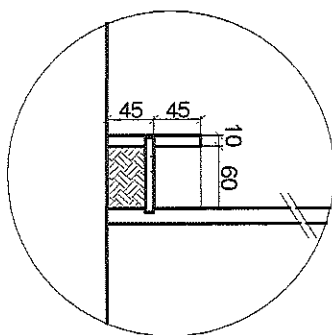

FACHADA
ESCALA 1/75

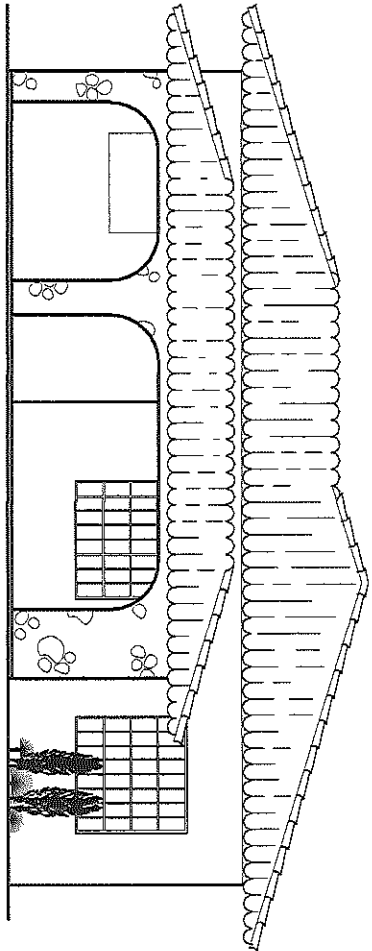

Vivêncio Sathler Nunes Pereira
Engenheiro Civil

CREA 176.231/D-MG

Paulo Antônio Alves

Prefeito Municipal
CPF- 090.557.506-20

ARQUITETURA

ENDEREÇO AVENIDA RAUL FONSECA - 222
MUTUM MINAS GERAIS
BRASIL

PROPRIETÁRIO
PREFEITURA MUNICIPAL DE MUTUM
SAMU

PROJETO VIVÊNCIO SATHLER NUNES PEREIRA
CREA 176.231/D-MG

FINALIDADE REFORMA E AMPLIAÇÃO
INFORMAÇÕES Fachada

POBLICA
ÁREA CONSTRUIDA 292,04m²

DATA 19/08/2021
ESCALA INDICADA
INDICADA

DESENHO JRSIORE