

MEIO-FIO COM SARJETA, EXECUTADO CENTRADO (SARJETA 30X30CM MEIO-FIO 15X10CM X H=25CM)

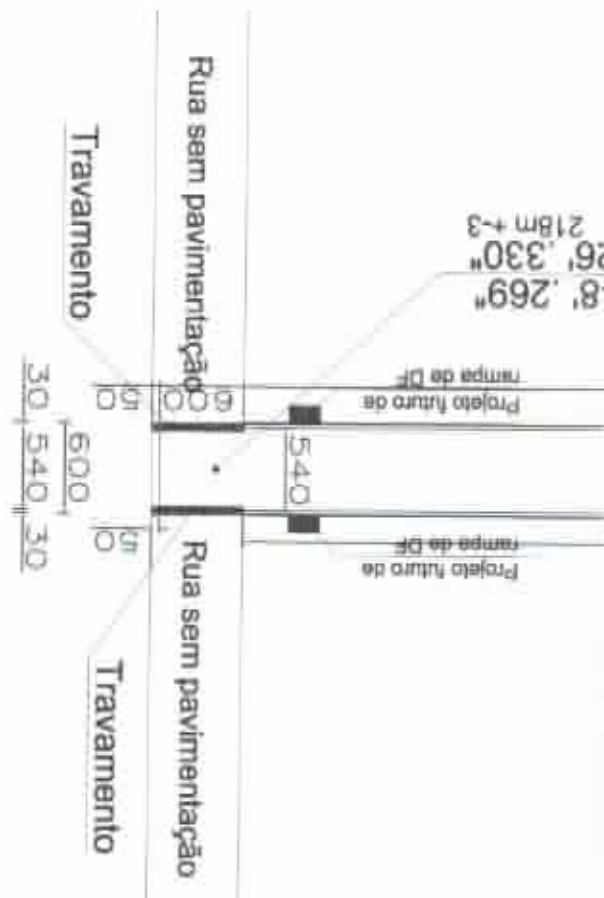
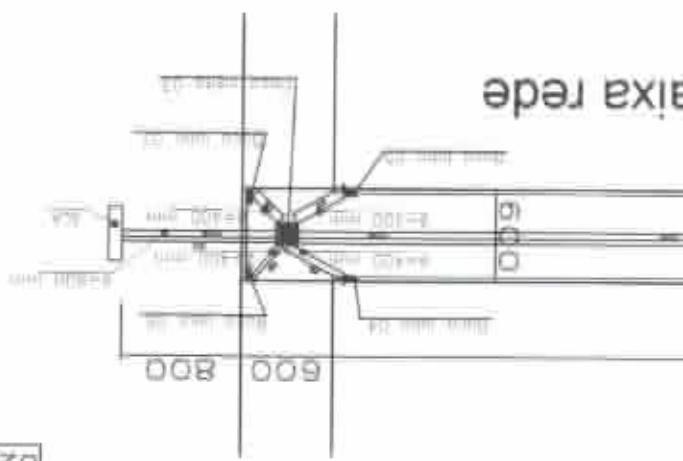

8',269"
26',330"
218m +3

Projeto futuro de
rampa de DF

Projeto futuro de
rampa de DF

Obs: As rampas serão executadas no futuro. Haverá somente rebatimento do meio-fio, em pontos pré-determinados (Vide projeto), em função da não existência de passeios no trecho. Quando da execução das rampas as massas seguirão rigorosamente a NBR 9050 nos termos da Lei Estadual n° 5.296 de 02/12/04

ESCALA 1/30

DET. SARJETA MEIO-FIO

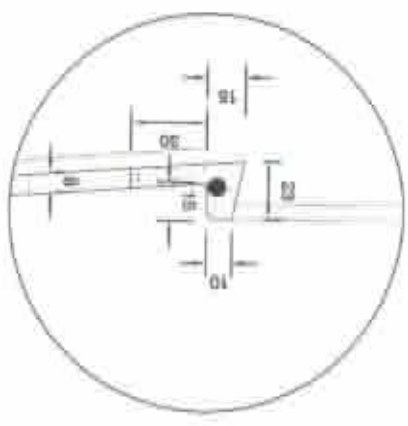

TÍTULO	PROJETO DE CALÇAMENTO
ENGENHEIRO	RUA ATÍLIA BRANCO BARRIO CAPITAL FONSECA - MUTUM - MS
FOLHA	01/05
INFORMAÇÕES	PLANTAS BAIXA CALÇAMENTO E REDE SEÇÃO TRANSVERSAL
ÁREA DE PAVIMENTAÇÃO	Investido (m²): 12,16 (7,35m) Requerido: 12,16 (7,35m) Pavimentação em blocos: 12,16 (7,35m) Módulo 2 e 3 e 4, executado (7,35m x 1,63m) (7,35m x 1,63m) (7,35m x 1,63m) Módulo 1 e 2, executado (7,35m x 1,63m) (7,35m x 1,63m) (7,35m x 1,63m)
REPROTECTOR	Paulo Roberto Alves
REPROTECTOR	Paulo Roberto Alves
REPROTECTOR	Paulo Roberto Alves
DATA	FEVEREIRO 2011
ESCALA	INDICADAS
PROJETO	JR&TEL

SEÇÃO TRANSVERSAL TIPO

ESCALA 1/50

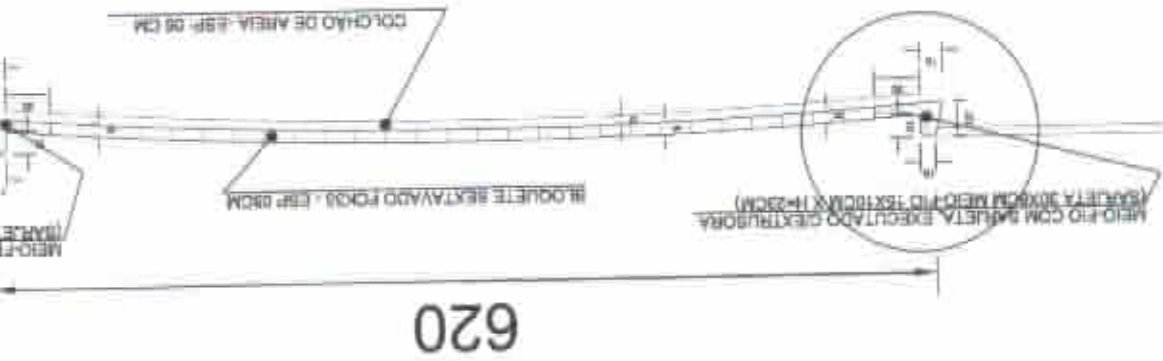

Planta baixa calçamento

ESCALA 1/300

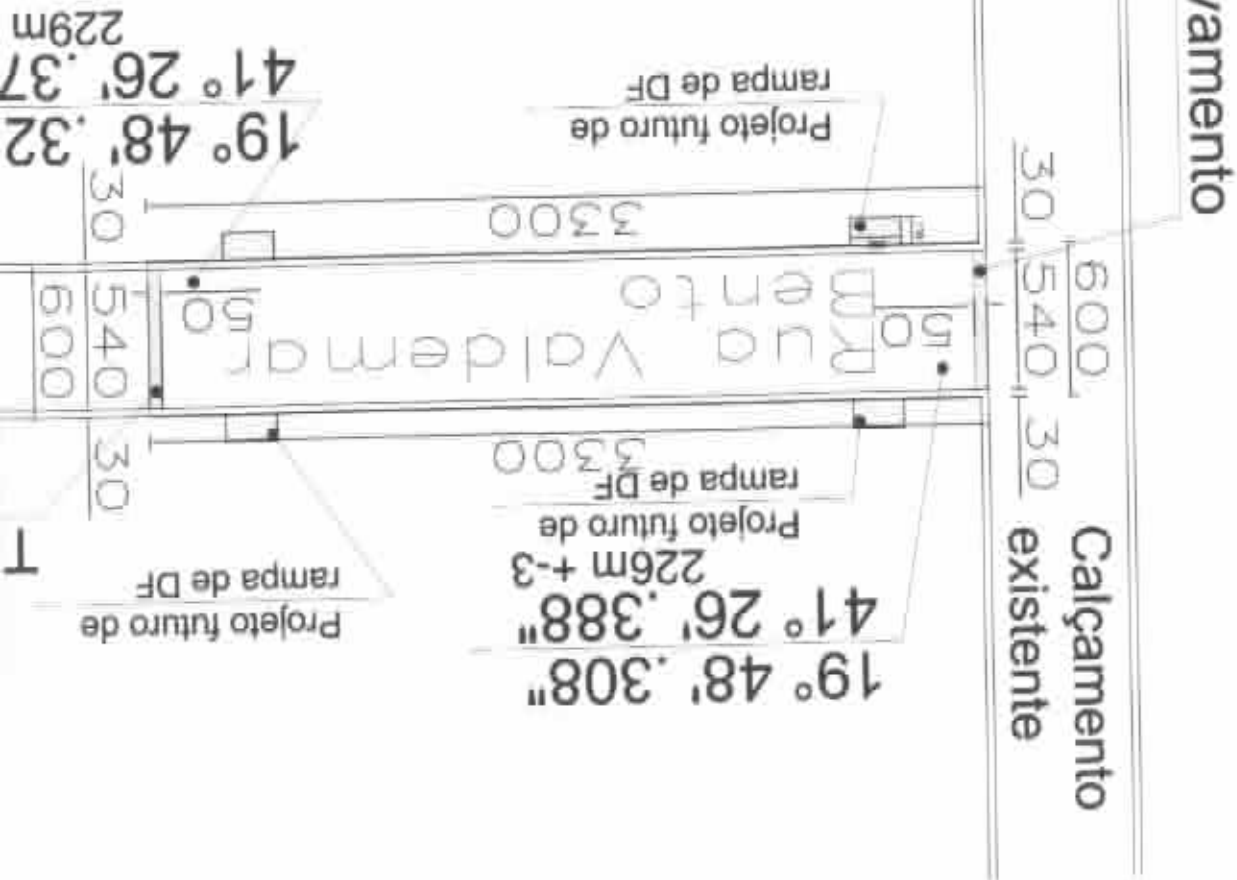

3
0
3
f-3

ravamento

Calçamento exist

Obs: As rampas serão executadas no futuro. Haverá somente rebatimento do meio-fio em pontos pré-determinados (vide projeto), em função da não existência de passeios no trecho. Quando da execução das rampas as mesmas seguirão rigorosamente a NBR 9050 nos termos da Lei Estadual n.º 5.296 de 02/12/04

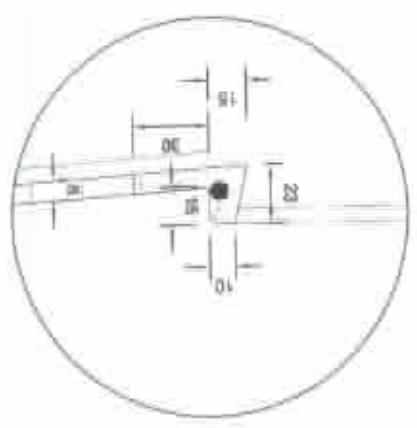

DET, SARJETA MEIO-FIO

TÍTULO		PROJETO DE CALÇAMENTO	
ENDEREÇO		RUA VALDEMAR BERTO BAIRRO CAPITÃO FONSECA - MURIL - MO	
FOLHA		02/05	
APLICAÇÕES		PLANTAS BAIXA CALÇAMENTO E REDE REDEJA TRANSVERSAL	
ÁREA DE PAVIMENTAÇÃO		Travessa (meio-fio) 12x18 (230cm) Regulagem Pavimentação em blocos Manta e areia: 0,05m² x 0,10m (Barras 30x30cm) Meio-fio (18x10cm x 11-23cm) Incl. adequado e altura taxa de 0,05m	
PROJETADEIRO		 PREFEITURA MUNICIPAL DE MUTUM	
RESP. TÉCNICO		 PALMERINO PIMENTA FILHO DTL. CIVIL - CREAMG: 52.278	
DATA	FEBRERO 2021	ART	
ESCALA	INDICADAS	PROJETO	JR&T/EL

COM SARJETA EXECUTADO EXISTENTE
EXIBIR MEIO-FIO (18x10cm X 11-23cm)

DET. SARJETA MEIO-FIO

ESCALA 1/30

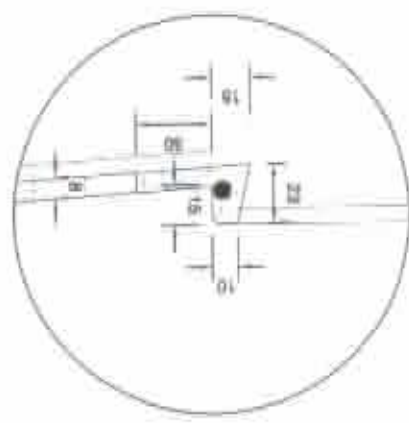

Planta baixa

SECÇÃO TR



01
02
03
04
05
06
07
08
09
10
11
12
13
14
15
16
17
18
19
20
21
22
23
24
25
26
27
28
29
30
31
32
33
34
35
36
37
38
39
40
41
42
43
44
45
46
47
48
49
50
51
52
53
54
55
56
57
58
59
60
61
62
63
64
65
66
67
68
69
70
71
72
73
74
75
76
77
78
79
80
81
82
83
84
85
86
87
88
89
90
91
92
93
94
95
96
97
98
99
100

a calçamento

ANSVERSAL TIPO

TÍTULO	PROJETO DE CALÇAMENTO
ENDEREÇO	RUA JOVIANA BASTIA BAIRRO CAPITAL FONSDA - BUTUM - BA
FILIA	03/05
INFORMAÇÕES	PLANTAS BAIXA CALÇAMENTO REDE SEÇÃO TRANSVERSAL
ÁREA DE PAVIMENTAÇÃO	Travessa (Linha de divisória 12 x 12 (1,20m)) Regulagem Formas em bloco Muro e saia, execução e Estaca (saia (Linha) Muro de 12 (1,20) x 12 (1,20)) (Linha) Muro de 12 (1,20) x 12 (1,20)
RESP. TÉCNICO	<i>Antonio M. Silva</i> PALMERINDO PIMENTA FILHO
DATA	15 DE ABRIL DE 2011
ESCALA	INDICADA
CG	PROJETO ABSTÓFEL

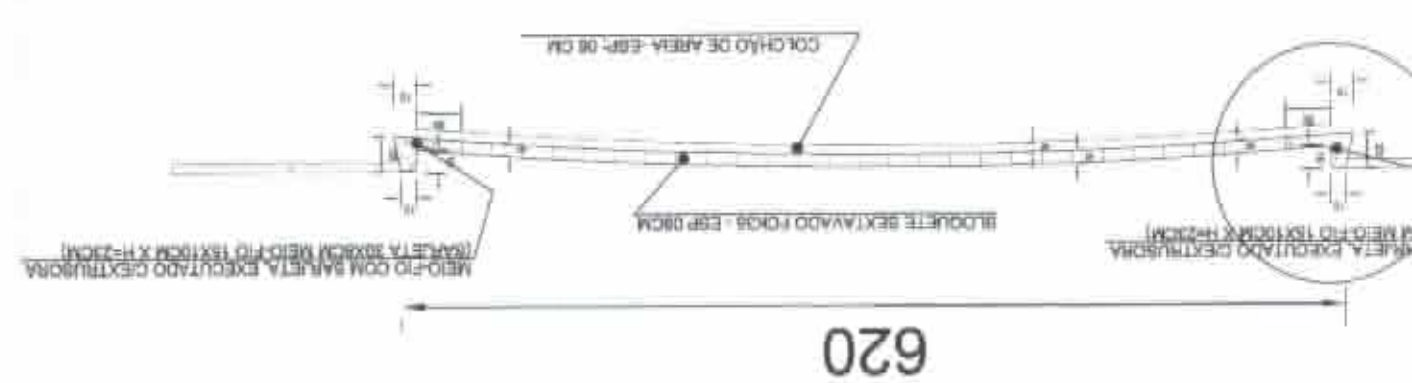

As rampas serão executadas no futuro. Será somente rebatismo do meio-fio, pontos pré-determinados (vide projeto), função da não existência de passeios no meio-fio. Quando da execução das rampas de asfalto, seguirão rigorosamente a NBR 9050 e termos da Lei Estadual n. 5.296 de 12/04

