

CLAUDINEI CLEMENTE DE FREITAS
PREFEITO MUNICIPAL DE MUTUM
CPF 038.150.276-75

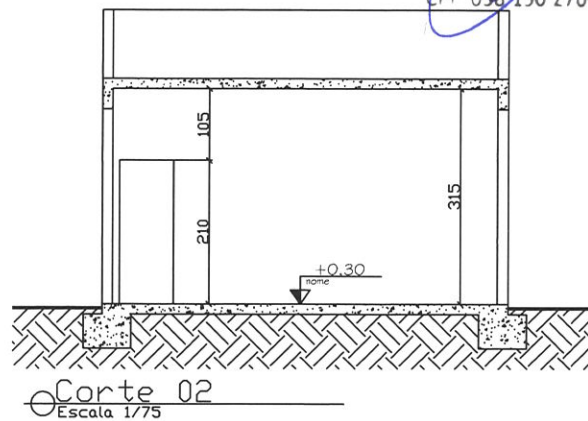

Visto		
		
Projeto ARQUITETURA		
Endereço	Data	Folha
Rua Sete de Setembro - 267	Julho / 24	01/02
Centro - Mutum - MG	Cg	Finalidade
	19°49'12" S	Construção
	41°26'14" W	
Proprietário		
Município de Mutum MG		
CNPJ 18.348.086/0001-03		
RT		
		
Vivêncio Sathler Nunes Pereira		
CREA 176.231/DMG		
Área lote	Área construção	Informações
Número RT (Preencher a mão)	Número alvará (Preencher a mão)	
Escala	Projeto	
	JrStofel	

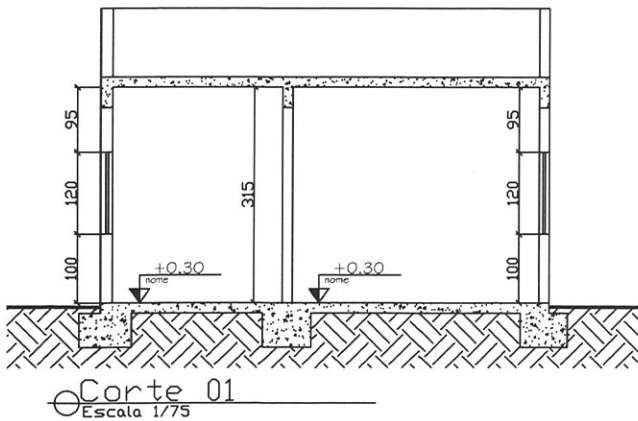
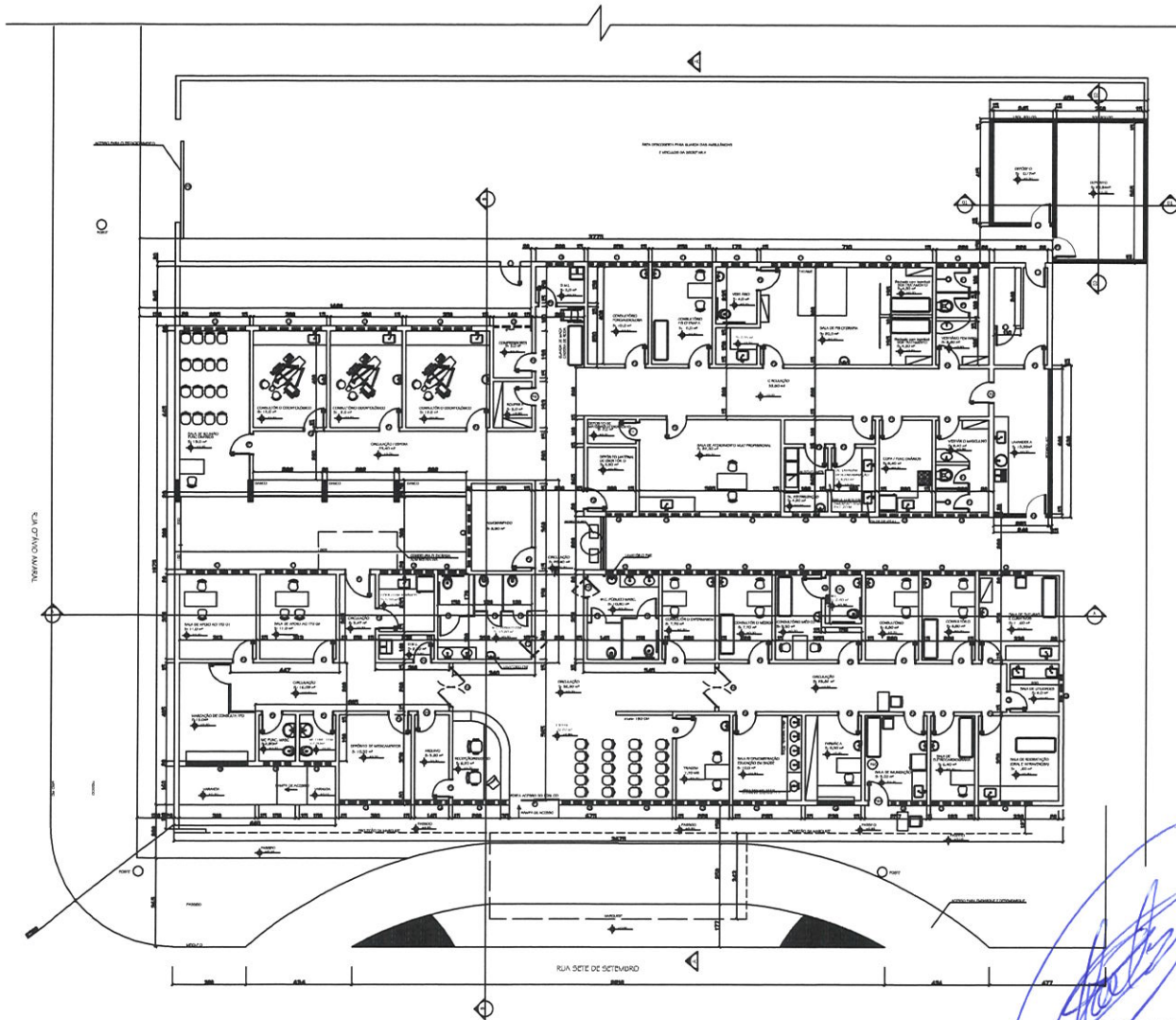

Projeto ARQUITETURA		
Endereço Rua Sete de Setembro - 267 Centro - Mutum - MG	Data Julho / 24	Folha 02/02
Proprietário Município de Mutum MG CNPJ 18.348.086/0001-03	CG 19°49'12" S 41°26'14" W	Finalidade Construção
RT Vivêncio Sathler Nunes Pereira CREA 176.231/DMG		
Área lote	Área construção	Informações
Número RT (Preencher a mão)	Número alvará (Preencher a mão)	
Escala	Projeto JrStofel	

Planta
Escala 1/200

CLAUDINEI CLEMENTE DE FREITAS
PREFEITO MUNICIPAL DE MUTUM
CPF 038 150 276-75

MUNICÍPIO DE MUTUM - MG
PRAÇA BENEDITO VALARES, nº 178 - CENTRO - MUTUM - MG
TEL. (33) 3312 - 1356 - CEP 36.955-000
PREFEITURA MUNICIPAL DE MUTUM - MG

COMPOSIÇÃO DO BDI

PREFEITURA: MUTUM - MG	FOLHA Nº: 1
OBRA: EXECUÇÃO DE REFORMA E CONSTRUÇÃO DE LAVANDERIA E DEPÓSITO NA POLICLÍNICA MUNICIPAL DE MUTUM - MG	DATA: 18/06/2024
LOCAL: RUA 7 DE SETEMBRO, 267, CENTRO, MUTUM - MG	
REGIÃO/MÊS DE REFERÊNCIA: SICOR JANEIRO /2024 SINAPI 05/2024 - NÃO DESONERADO	

SOBRE A BASE DE CÁLCULO, DEFINIR A RESPECTIVA ALÍQUOTA DO ISS (ENTRE 2% E 5%):	80,00%
BDI	3,00%

TIPO DE OBRA:	OBRA DE EDIFICAÇÃO						
Itens	Siglas	% Adotado	Situação	1º Quartil	Médio	3º Quartil	
Administração Central	AC	4,00%	-	3,00%	4,00%	5,50%	
Seguro e Garantia	SG	0,80%	-	0,80%	0,80%	1,00%	
Risco	R	1,05%	-	0,97%	1,27%	1,27%	
Despesas Financeiras	DF	1,24%	-	0,59%	1,23%	1,39%	
Lucro	L	7,40%	-	6,16%	7,40%	8,96%	
Tributos (impostos COFINS 3%, e PIS 0,65%)	CP	3,65%	-	3,65%	3,65%	3,65%	
Tributos (ISS, variável de acordo com o município)	ISS	2,40%	-	0,00%	2,50%	5,00%	
Tributos (Contribuição Previdenciária sobre a Receita Bruta - 0% ou 4,5% - Desoneração)	CPRB	0,00%	-	0,00%	4,50%	4,50%	
COM ou SEM desoneração:	SEM	BDI PAD	22,50%	OK	20,34%	22,12%	25,00%

* O convenete deve preencher apenas os campos destacados

Os valores de BDI foram calculados com o emprego da fórmula:

$$BDI = \frac{(1+AC + S + R + G) * (1 + DF) * (1+L)}{(1-CP-ISS-CRPB)} - 1$$

Declaro para os devidos fins que, conforme legislação tributária municipal, a base de cálculo deste tipo de obra corresponde à 80%, com a respectiva alíquota de 3%.

Declaro para os devidos fins que o regime de Contribuição Previdenciária sobre a Receita Bruta adotado para elaboração do orçamento foi SEM Desoneração, e que esta é a alternativa mais adequada para a Administração Pública.

Responsável Técnico:

Vivencio Sathler Nunes Pereira

VIVÊNCIO SATHLER NUNES PEREIRA
 Responsável Técnico
 CREA-MG 176.231

Claudinei Clemente de Freitas
 CLAUDINEI CLEMENTE DE FREITAS
 PREFEITO MUNICIPAL DE MUTUM
 CPF 038 150 276-75



Anotação de Responsabilidade Técnica - ART
Lei nº 6.496, de 7 de dezembro de 1977

CREA-MG

ART OBRA / SERVIÇO
Nº MG20243085263

Conselho Regional de Engenharia e Agronomia de Minas Gerais

INICIAL

1. Responsável Técnico

VIVENCIO SATHLER NUNES PEREIRA

Título profissional: ENGENHEIRO CIVIL

RNP: 1413022162

Registro: MG0000176231D MG

2. Dados do Contrato

Contratante: MUNICIPIO DE MUTUM

PRAÇA PC BENEDITO VALADARES

Complemento:

Cidade: MUTUM

Bairro: CENTRO

UF: MG

CPF/CNPJ: 18.348.086/0001-03

Nº: 178

CEP: 36955000

Contrato: Não especificado

Valor: R\$ 4.125,00

Ação Institucional: Outros

Celebrado em: 02/08/2021

Tipo de contratante: Pessoa Jurídica de Direito Público

3. Dados da Obra/Serviço

RUA 7 de setembro

Complemento:

Cidade: MUTUM

Data de Início: 03/06/2024

Finalidade: SAÚDE

Proprietário: MUNICIPIO DE MUTUM

Previsão de término: 31/12/2024

Bairro: centro

UF: MG

Coordenadas Geográficas: 0, 0

Código: Não Especificado

Nº: 267

CEP: 36955000

CPF/CNPJ: 18.348.086/0001-03

4. Atividade Técnica

14 - Elaboração

35 - Elaboração de orçamento > CONSTRUÇÃO CIVIL > EDIFICAÇÕES > DE REFORMA DE EDIFICAÇÃO > #1.1.2.4 - EM MATERIAIS MISTOS

Quantidade

1.122,96

Unidade

m²

16 - Execução

80 - Projeto > CONSTRUÇÃO CIVIL > EDIFICAÇÕES > DE EDIFICAÇÃO > #1.1.1.4 - EM MATERIAIS MISTOS

Quantidade

1.122,96

Unidade

m²

18 - Fiscalização

60 - Fiscalização de obra > CONSTRUÇÃO CIVIL > EDIFICAÇÕES > DE EDIFICAÇÃO > #1.1.1.4 - EM MATERIAIS MISTOS

Quantidade

1.122,96

Unidade

m²

Após a conclusão das atividades técnicas o profissional deve proceder a baixa desta ART

5. Observações

EXECUÇÃO DE REFORMA E CONSTRUÇÃO DE LAVANDERIA E DEPÓSITO NA POLICLÍNICA MUNICIPAL DE MUTUM - MG

6. Declarações

- Declaro estar ciente de que devo cumprir as regras de acessibilidade previstas nas normas técnicas da ABNT, na legislação específica e no decreto n. 5296/2004.

- Declaro, nos termos da Lei Federal nº 13.709, de 14 de agosto de 2018 - Lei Geral de Proteção de Dados Pessoais (LGPD), que estou ciente de que meus dados pessoais e eventuais documentos por mim apresentados nesta solicitação serão utilizados conforme a Política de Privacidade do CREA-MG, que encontra-se à disposição no seguinte endereço eletrônico: <https://www.crea-mg.org.br/transparencia/lgpd/politica-privacidade-dados>. Em caso de cadastro de ART para PESSOA FÍSICA, declaro que informei ao CONTRATANTE e ao PROPRIETÁRIO que para a emissão desta ART é necessário cadastrar nos sistemas do CREA-MG, em campos específicos, os seguintes dados pessoais: nome, CPF e endereço. Por fim, declaro que estou ciente que é proibida a inserção de qualquer dado pessoal no campo "observação" da ART, seja meu ou de terceiros.

- Declaro, nos termos da Lei Federal nº 13.709, de 14 de agosto de 2018 - Lei Geral de Proteção de Dados Pessoais (LGPD), que estou ciente de que não posso compartilhar a ART com terceiros sem o devido consentimento do contratante e/ou do(a) proprietário(a), exceto para cumprimento de dever legal.

7. Entidade de Classe

- SEM INDICAÇÃO DE ENTIDADE DE CLASSE

8. Assinaturas

Declaro serem verdadeiras as informações acima

Mutum 19 de Junho de 2024
Local data

Vivencio Sathler Nunes Pereira

VIVENCIO SATHLER NUNES PEREIRA / CPF: 095.706.446-21

MUNICIPIO DE MUTUM / CNPJ: 18.348.086/0001-03

CLAUDINEI CLEMENTE DE FREITAS
PREFEITO MUNICIPAL DE MUTUM
CPF 038 150 276-75



A autenticidade desta ART pode ser verificada em: <https://crea-mg.sitac.com.br/publico/>, com a chave: w119b

Impresso em: 19/06/2024 às 17:16:47 por: , ip: 186.192.45.73



Anotação de Responsabilidade Técnica - ART
Lei nº 6.496, de 7 de dezembro de 1977

CREA-MG

ART OBRA / SERVIÇO
Nº MG20243085263

Conselho Regional de Engenharia e Agronomia de Minas Gerais

INICIAL

* A ART é válida somente quando quitada, mediante apresentação do comprovante do pagamento ou conferência no site do Crea.

10. Valor

Valor da ART: R\$ 99,64 Registrada em: 19/06/2024 Valor pago: R\$ 99,64 Nosso Número: 8605038073

Vivência Sathler Nunes Pereira
Engenheira Civil
CREA 176.204/D-05

CLAUDINEI CLEMENTE DE FREITAS
PREFEITO MUNICIPAL DE MUTUM
CPF 038 150 276-75

A autenticidade desta ART pode ser verificada em: <https://crea-mg.sitac.com.br/publico/>, com a chave: w119b
Impresso em: 19/06/2024 às 17:16:48 por: . ip: 186.192.45.73

